

## STRUTTURA DELLA SCUOLA

La Scuola è aperta a tutti i Medici interessati ad impegnarsi professionalmente nel campo delle cefalee ed è strutturata in tre anni prevedendo 3 corsi suddivisi ciascuno in tre moduli. Ogni modulo è formato da una unità didattica che si svolge dal venerdì alla domenica, per un totale di 12 ore di docenza per fine settimana, in parte con lezioni frontali ed in parte con metodologie interattive. I Corsi sono a numero chiuso.

E' previsto un primo corso di formazione di base. Nel secondo corso saranno ampliati alcuni capitoli specifici e verranno trattati argomenti con caratteristiche di maggiore complessità diagnostica o terapeutica. Nel terzo corso, infine, si completerà lo studio delle problematiche affrontate nei corsi precedenti, si analizzeranno teorie patogenetiche e basi teoriche della terapia, si valuteranno le implicazioni degli interventi diagnostico-terapeutici multidisciplinari e la gestione organizzativa di un Centro Cefalee.

In ciascun modulo didattico saranno trattati trasversalmente argomenti diversi, che verranno via via approfonditi; si aggiungeranno altri temi di interesse specifico. Ogni modulo verrà organizzato come unità didattica autonoma, con riconoscimento ECM.

Al termine di ogni modulo sarà rilasciato l'Attestato di partecipazione, alla partecipazione a 3 moduli formativi l'Attestato di Esperto in Cefalee di primo livello, alla partecipazione a 6 moduli formativi l'Attestato di Esperto in Cefalee di secondo livello ed al raggiungimento di 9 moduli il Diploma di Esperto in Cefalee.

La struttura a moduli consente di adattare la frequenza dei discenti a seconda delle loro esigenze professionali e di impegno temporale: sarà possibile frequentare i moduli in modo disgiunto conseguendo il Diploma al raggiungimento del numero di moduli richiesti.

Paola Sarchielli  
Direttore Didattico  
Scuola Superiore Interdisciplinare delle Cefalee SISC

## QUOTE DI ISCRIZIONE

Iscrizione Residenziale SOCIO SISC Euro 350,00 IVA inclusa  
Iscrizione Residenziale NON SOCIO e SOCIO NON IN REGOLA CON LE QUOTE SOCIALI Euro 400,00 IVA inclusa

Pacchetto Iscrizione SOCIO SISC Euro 650,00 IVA inclusa  
Pacchetto Iscrizione NON SOCIO E SOCIO NON IN REGOLA CON LE QUOTE SOCIALI Euro 700,00 IVA inclusa

Iscrizione Residenziale Specializzandi Euro 183,00 IVA inclusa

La quota di iscrizione residenziale include: partecipazione ai lavori scientifici, kit congressuale, coffee break e lunch durante le sessioni scientifiche, attestato di partecipazione, attestato di conseguimento crediti ECM.

Il Pacchetto iscrizione comprende: nr.2 pernottamenti presso Hotel Giò\*\*\*\*, nr.2 cene e quanto incluso nella quota residenziale.

## SEGRETERIA ORGANIZZATIVA E PROVIDER ECM



### SEDE LEGALE E UFFICIO OPERATIVO:

Via Aurora, 39 - 00187 Roma  
Tel. +39 06 48906436 - Fax +39 06 4821566  
meeting@nicocongressi.it - www.nicocongressi.it

\*\*\*

### UFFICIO OPERATIVO DI RIFERIMENTO PER L'EVENTO:

Via Jacopo Melani 19/23 - 59016 Poggio a Caiano (PO)  
Tel. +39 055 8797796 - Fax +39 055 8797843  
info@nicocongressi.it

\*\*\*

Largo Torraca 71 - 80133 Napoli



**Società Italiana  
per lo Studio delle Cefalee**

## Scuola Superiore Interdisciplinare delle Cefalee

# “Emicrania cronica”

**Hotel Giò Perugia**

**09/11 Novembre 2018**

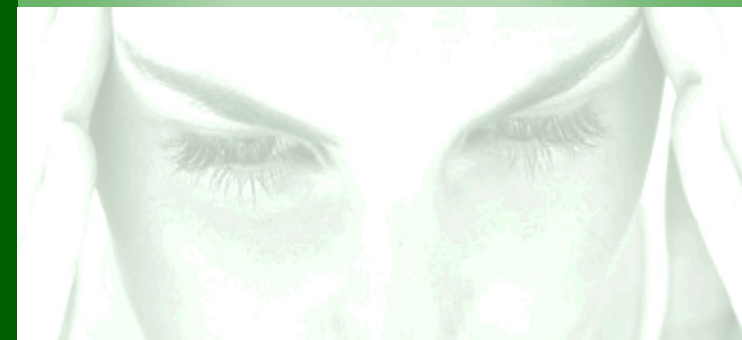

## VENERDÌ 09 NOVEMBRE 2018

- 14.15 APERTURA DEL CORSO  
**PAOLO CALABRESI, PAOLA SARCHIELLI**
- 14.30 ASPETTI EPIDEMIOLOGICI E CLINICI DELL'EMICRANIA CRONICA  
**GRAZIA SANCES**
- 15.30 FATTORI DI RISCHIO PER LA CRONICIZZAZIONE  
DELL'EMICRANIA  
**MARIA PIA PRUDENZANO**
- 16.30 ASPETTI PSICOPATOLOGICI DELL'EMICRANIA CRONICA  
**LETIZIA MARIA CUPINI**
- 17.30 CASO PBL ESEMPLIFICATIVO  
ELABORAZIONE E DISCUSSIONE  
**ILENIA CORBELLI**
- 18.30 TERMINE DEI LAVORI SCIENTIFICI

## SABATO 10 NOVEMBRE 2018

- 09.00 ASPETTI PATOGENETICI DELL'EMICRANIA CRONICA  
**CRISTINA TASSORELLI**
- 10.00 NEUROIMAGING NELL'EMICRANIA CRONICA  
**INNOCENZO RAINERO**
- 11.00 CASO PBL ESEMPLIFICATIVO  
ELABORAZIONE E DISCUSSIONE  
**SIMONA GUERZONI**
- 12.00 ASPETTI NEUROFISIOLOGICI DELL'EMICRANIA CRONICA  
**MARINA DE TOMMASO**
- 13.00 LUNCH
- 14.00 MEDICATION OVERUSE HEADACHE: ASPETTI PATOGENETICI  
**PAOLA SARCHIELLI**
- 15.00 GESTIONE DEL PAZIENTE CON EMICRANIA CRONICA E  
MEDICATION OVERUSE HEADACHE  
**GRAZIA SANCES**

- 16.00 CASO PBL ESEMPLIFICATIVO  
ELABORAZIONE E DISCUSSIONE  
**MARTA ALLENA**
- 17.00 NEUROIMAGING E ASPETTI NEUROFISIOLOGICI DELLA  
MEDICATION OVERUSE HEADACHE  
**GIANLUCA COPPOLA**
- 18.00 PROVA PRATICA  
NON-INVASIVE VAGAL NERVE STIMULATION FOR THE ACUTE  
AND PREVENTATIVE TREATMENT OF MIGRAINE  
**ERIC LIEBLER**
- 19.00 TERMINE DEI LAVORI SCIENTIFICI

## DOMENICA 11 NOVEMBRE 2018

- 09.00 MEDICATION OVERUSE HEADACHE: ASPETTI CLASSIFICATIVI  
E CLINICI  
**LUIGI ALBERTO PINI**
- 10.00 TERAPIA PREVENTIVA DELL'EMICRANIA CRONICA CON E  
SENZA ABUSO DI FARMACI SINTOMATICI.  
PROVA PRATICA CON TOSSINA BOTULINICA  
**ANDREA NEGRO**
- 11.15 NEUROSTIMOLAZIONE ED EMICRANIA CRONICA CON E  
SENZA ABUSO DI FARMACI SINTOMATICI  
**FILIPPO BRIGHINA**
- 12.15 TRATTAMENTI NON FARMACOLOGICI  
INTRODUZIONE: **PAOLA SARCHIELLI**  
PROVA PRATICA CON STIMOLATORE: **ORESTE IAVAZZO**  
CONCLUSIONI: **MARIA PIA PRUDENZANO**
- 13.45 LUNCH
- 14.30 CASO PBL ESEMPLIFICATIVO  
ELABORAZIONE E DISCUSSIONE  
**STEFANO CAPRONI**
- 15.30 COMPILAZIONE QUESTIONARIO ECM E TERMINE DEI  
LAVORI SCIENTIFICI

## INFORMAZIONI GENERALI

### **Presidente della Scuola**

Prof. Pierangelo Geppetti  
SOD Centro Cefalee e Farmacologia Clinica  
Dipartimento di Farmacologia Preclinica e Clinica  
Università di Firenze

### **Direttore Didattico della Scuola**

Dott.ssa Paola Sarchielli  
Clinica Neurologica, Ospedale S.M. della Misericordia  
Università degli Studi di Perugia

### **Vice Direttore Didattico della Scuola**

Dott.ssa Anna Ambrosini  
Centro per lo Studio e la Cura delle Cefalee  
IRCCS Neuromed

### **Coordinatore del Modulo**

Dott.ssa Grazia Sances  
UOS Diagnosi e Cura delle Cefalee  
Fondazione Istituto Neurologico Nazionale C. Mondino  
Pavia

### **Accreditamento ECM**

L'evento ha ottenuto nr.20,2 crediti formativi per le seguenti Figure Professionali:

- **Medico Chirurgo** nelle discipline di: Anestesia e Rianimazione, Farmacologia e Tossicologia clinica, Geriatria, Medicina Generale (Medici di Famiglia), Medicina Interna, Neurologia, Neurochirurgia, Neuropsichiatria Infantile, Oftalmologia, Otorinolaringoiatria, Pediatria, Pediatria (Pediatri di Libera scelta), Psichiatria
- **Odontoiatra**
- **Psicologo**
- **Fisioterapista**
- **Farmacista** nelle discipline di Farmacia Ospedaliera e Farmacia Territoriale